

Mr. Sales – Parceiros API



Primeiros passos

1. Solicitar token de acesso

Caso você não tenha recebido junto com a documentação o token de acesso da API, você deve solicitar no e-mail: suporte@mrsales.com.br

2. Possuir um software de teste de API REST ou conhecimento técnico em alguma linguagem de programação

Softwares recomendados para teste



<https://www.postman.com/>

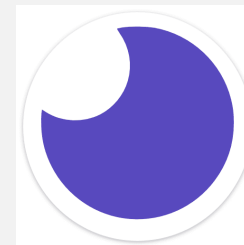

<https://insomnia.rest/>



Informações importantes

1. Para entendimento da documentação é necessário conhecimento do protocolo HTTP e chamadas REST FULL
2. Ter os tokens de Homologação e Produção

O ambiente de homologação não possui as mesmas informações de produção é um playground para testes e aprendizado da API.

3. Realizar todos os testes em ambiente de homologação afim de evitar dados fake na loja de produção do cliente em questão.
4. Todos os testes realizados no documento foi utilizado o software **insomnia** e a documentação oficial <https://github.com/MrSales/parceiros-api/>

Todo o desenvolvimento e testes devem ser realizados pela empresa que necessita integrar com o Gestor de Leads Mr. Sales. Nosso suporte ou área técnica não oferece suporte a dúvidas técnicas a nível de **código/implementação** que não abrange as informações relacionadas a documentação, salvo pontos do documento que necessitam de atualização.

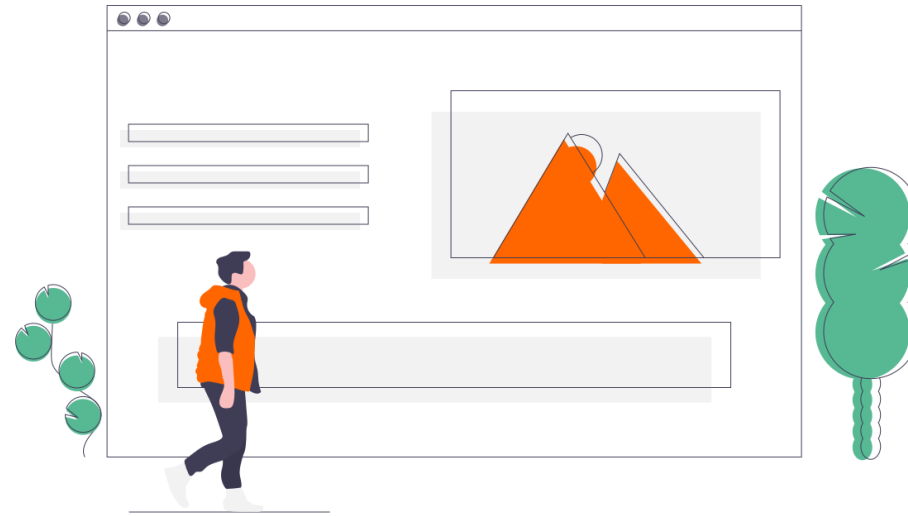

Acesso Rápido

1. Consulta de Bandeiras
2. Consulta de Lojas
3. Consulta de Catalogo OKM
4. Cadastrar Lead na loja
5. Consultar leads gerado na loja



1. Consulta de Bandeiras

A consulta de bandeira retorna as marcas atribuídas as lojas cadastradas no sistema.

URL de produção: <https://api.mrsales.com.br/parceiro/bandeiras>

URL de homologação: <https://api-homolog.mrsales.com.br/parceiro/bandeiras>

The screenshot shows the Insomnia REST client interface. The top bar indicates a successful GET request to 'INFORMAR A URL DE CONSULTA' with a status of 200 OK, a response time of 234 ms, and a body size of 74 B. The response was received 6 minutes ago. The interface is divided into several sections:

- Left Panel:** Shows the request method (GET) and the endpoint (Bandeira).
- Header Section:** Lists headers for the request, including 'Authorization' (value: INFORMAR O TOKEN), 'Content-Type' (value: application/json), and a 'New header' section.
- Preview Section:** Displays the JSON response body:

```
1 {
2   "Data": [
3     {
4       "BandeiraID": 1,
5       "Nome": "Hyundai"
6     }
7   ],
8   "Success": true,
9   "Message": null
10 }
```

Caso não retorne uma marca desejada deve solicitar para o administrador da loja a associação da Bandeira as lojas cadastradas no Mr. Sales.



2. Consulta de Lojas

A consulta de lojas retorna todos os cadastros vinculados ao token disponibilizado para cada ambiente.

URL de produção: <https://api.mrsales.com.br/parceiro/lojas>

URL de homologação: <https://api-homolog.mrsales.com.br/parceiro/lojas>

```
1 - {
2 -   "Data": [
3 -     {
4 -       "LojaID": 471,
5 -       "NomeFantasia": "Loja Beta ",
6 -       "Observacao": "Oficina SUBARU",
7 -       "Cep": "38.119.568/0001-07",
8 -       "RazaoSocial": "Loja Beta 82",
9 -       "BandeiraDescricao": "Hyundai",
10 -      "BandeiraID": 1,
11 -      "Enderecos": {
12 -        "LojaEnderecoID": 933,
13 -        "LojaID": 471,
14 -        "Cep": "41220-104",
15 -        "Logradouro": "Avenida Luis Viana Filho",
16 -        "Numero": "1558",
17 -        "Complemento": "",
18 -        "Bairro": "Paralela",
19 -        "Estado": "BA",
20 -        "Cidade": "Salvador",
21 -        "Latitude": "-12.9639954",
22 -        "Longitude": "-38.4368052",
23 -        "EnderecoCobranca": false
24 -      },
25 -      "contatos": [
26 -        {
27 -          "LojaID": 471,
28 -          "LojaContatoID": 499,
29 -          "Celular": "",
30 -          "Email": "suporte@mrsales.com.br",
31 -          "Fax": "",
32 -          "Nextel": "",
33 -          "Telefone": "11 00000-0000",
34 -          "whatsapp": "",
35 -          "Nome": "Responsavel loja",
36 -          "EmailRevisao": null,
37 -          "EmailPosvenda": null,
38 -          "WhatsAppRevisao": "",
39 -          "TelefoneRevisao": "",
40 -          "TelefonePosvenda": "",
41 -          "ContatoCobranca": false
42 -        }
43 -      ],
44 -    },
45 -  ]
46 - }
```

Exemplos de filtro:

<https://api.mrsales.com.br/parceiro/lojas?BandeiraID=CÓDIGO DA BANDEIRA>

<https://api.mrsales.com.br/parceiro/lojas?marca=HYUNDAI&modelo=HB20>

<https://api.mrsales.com.br/parceiro/lojas?observação=Oficina>

<https://api.mrsales.com.br/parceiro/lojas?cidade=Osasco&estado=SP>

Caso alguma informação não esteja preenchida deve solicitar para o administrador da loja preencher no cadastro.



3. Consulta de Catalogo OKM

O catalogo OKM retornar os veículos disponível na unidade "Loja" afim de padronizar os cadastros de lead OKM

URL de produção: <https://api.mrsales.com.br/parceiro/catalogo/INFORMAR O LojaID>

URL de homologação: <https://api-homolog.mrsales.com.br/parceiro/catalogo/INFORMAR O LojaID>

```
1: {
2:   "Data": [
3:     {
4:       "LojaCatalogoID": 36,
5:       "Marca": "Hyundai",
6:       "Modelo": "Creta",
7:       "Versao": "Creta 1.6 Attitude",
8:       "TestDriveSegSexta": true,
9:       "TestDriveSegundaSextaInicio": "08:00",
10:      "TestDriveSegundaSextaFin": "17:00",
11:      "TestDriveSabado": null,
12:      "TestDriveSabadoInicio": "",
13:      "TestDriveSabadoFin": "",
14:      "TestDriveOmingo": null,
15:      "TestDriveOmingoInicio": "",
16:      "TestDriveOmingoFin": "",
17:      "TestDriveDuracao": 30
18:    },
19:    {
20:      "LojaCatalogoID": 3116,
21:      "Marca": "Chery",
22:      "Modelo": "QQ",
23:      "Versao": "QQ 1.2 16V",
24:      "TestDriveSegSexta": null,
25:      "TestDriveSegundaSextaInicio": "",
26:      "TestDriveSegundaSextaFin": "",
27:      "TestDriveSabado": null,
28:      "TestDriveSabadoInicio": "",
29:      "TestDriveSabadoFin": "",
30:      "TestDriveOmingo": null,
31:      "TestDriveOmingoInicio": "",
32:      "TestDriveOmingoFin": "",
33:      "TestDriveDuracao": null
34:    },
35:    {
36:      "LojaCatalogoID": 3119,
37:      "Marca": "Chery",
38:      "Modelo": "Tiggo 2",
39:      "Versao": "Tiggo 1.5 10V LOOK (Flex)",
40:      "TestDriveSegSexta": null,
41:      "TestDriveSegundaSextaInicio": "",
42:      "TestDriveSegundaSextaFin": "",
43:      "TestDriveSabado": null,
44:      "TestDriveSabadoInicio": ""
45:    }
46:  ]
47: }
```

Requisitos Obrigatório:

Necessário o LojaID que retorna na consulta de Lojas

Caso algum modelo não esteja disponível você deve solicitar para o administrador da loja o cadastro do mesmo.



4. Cadastrar lead na loja

Os campos vazios (NULL) não são obrigatórios, mas caso seja exigência do cliente deve ser preenchido para sair no cadastro e relatórios.

URL de produção: <https://api.mrsales.com.br/parceiro/lead>

URL de homologação: <https://api-homolog.mrsales.com.br/parceiro/lead>

```
1 {
2   "LojaID": INFORMAR O LOJAID,
3   "Cliente": {
4     "Nome": "Fulano",
5     "Email": "fulano@mrsales.com.br",
6     "Telefone": "11 0000-0000",
7     "Celular": "11 00000-0000",
8     "Cidade": null,
9     "UF": null,
10    "CPF": null,
11    "ISPP": null,
12    "RazaoSocial": null,
13    "CNPJ": null,
14    "AceitaReceberOfertas": true
15  },
16  "Assunto": "Teste Parceiro",
17  "Mensagem": "Teste parceiro msg",
18  "MidiaID": 1,
19  "LojaCatalogoID": null,
20  "IsZeroKM": false,
21  "TipoLeadID": null,
22  "UTH_CAMPAIGN": null,
23  "UTH_SOURCE": null,
24  "UTH_CONTENT": null,
25  "UTH_MEDIUM": null,
26  "UTH_TERM": null
27 }
```

```
1 {
2   "Data": 2790651,
3   "Success": true,
4   "Message": null
5 }
```

Requisitos Obrigatório:

Necessário o LojaID que retorna na consulta de Lojas

Necessário informar o TOKEN como nos exemplos anteriores.

Opcional:

Preenchimento do LojaCatalogoID
*verificar a obrigatoriedade com a loja.

Estrutura JSON disponível em <https://github.com/MrSales/parceiros-api/blob/master/README.md#cadastrar-lead>

Caso o cliente deseje customizar a Mídia padrão "Site" será necessário a solicitação do código no e-mail: suporte@mrsales.com.br



5. Consultar lead cadastrado na Loja

A consulta de lead retorna os 100 últimos leads cadastrado na loja via API ou outras fontes.

URL de produção: <https://api.mrsales.com.br/parceiro/leads/INFORMAR O LojaID>

URL de homologação: <https://api-homolog.mrsales.com.br/parceiro/leads/INFORMAR O LojaID>

```
1 - {
2 -   "Data": [
3 -     {
4 -       "DataCriacao": "2020-04-24T15:45:58.323",
5 -       "LojaID": 1,
6 -       "TipoLeadID": null,
7 -       "Assunto": "Teste Parceiro",
8 -       "Mensagem": "Teste parceiro msg",
9 -       "IsZeroKM": false,
10 -      "utm_source": null,
11 -      "utm_campaign": null,
12 -      "Cliente": {
13 -        "Nome": "Fulano",
14 -        "Email": "fulano@mrsales.com.br",
15 -        "Telefone": "11 00000000",
16 -        "Celular": "11 00000000",
17 -        "CPF": "000.000.000-00",
18 -        "CNPJ": null,
19 -        "ISPJ": null,
20 -        "RazaoSocial": null,
21 -        "Estado": "Osasco",
22 -        "UF": "SP",
23 -        "AceitaReceberOfertas": true
24 -      },
25 -      "LeadParceiroLogID": 0,
26 -      "MidiaID": 1,
27 -      "LojaCatalogoID": null,
28 -      "utm_medium": null,
29 -      "utm_term": null,
30 -      "utm_content": null
31 -    }
32 -   ]
33 - }
```

Requisitos Obrigatório:

Necessário o LojaID que retorna na consulta de Lojas

Caso alguma informação não esteja preenchida necessário verificar o método de cadastrar lead.



Mr. Sales - Parceiros API